

Klar und verständlich

IHRE RECHNUNG



Energie für das Bergische

Und für Ihr Zuhause

Ein Zuhause braucht Licht und Wärme – Energie zum Wohlfühlen. Das Bergische auch. Seit über 100 Jahren sind wir Ihr zuverlässiger Partner für Energie im Bergischen. Und damit meinen wir nicht nur die sichere Energieversorgung und unseren persönlichen Service vor Ort, sondern auch unser Engagement für die Region.

Die Förderung von Bildung, Kultur, Sport und Sozialem liegt uns am Herzen, genauso wie die Verbundenheit zu den Menschen, die hier leben.

Genau wie Sie sind wir im Herzen bergisch.





Rechnung prüfen und verstehen

Sie finden unsere Rechnung sehr umfangreich?

Stimmt, unsere Rechnung ist lang. Sie enthält so viele Informationen, weil uns Transparenz wichtig ist.

Unser Wunsch:

Jeder sollte alles wissen können – wenn er es will. Doch Sie mögen es lieber schnell, kompakt und einfach? Auch daran haben wir gedacht!

Unser Prinzip – die Rechnung in vier Teilen:

- Teil 1: Zusammenfassung
- Teil 2: Detailansicht
- Teil 3: Abschlagsdaten
- Teil 4: Informationsteil

Sie lieben den schnellen Überblick?

In der Zusammenfassung finden Sie alle wichtigen Informationen auf einem Blatt.

Sie möchten es ganz genau wissen?

Dann informieren wir Sie in allen vier Teilen ausführlich zu Ihrer Rechnung.

Entscheiden Sie selbst.

Teil 1: Ihre Rechnung – Zusammenfassung

In der **Zusammenfassung** finden Sie die wichtigsten Informationen: ob Sie Strom, Erdgas oder Wasser von uns erhalten, Ihren Abrechnungszeitraum, wie viel Sie verbraucht haben, den Rechnungsbetrag und Ihre Abschlagszahlungen.

Auf einen Blick

Vertragspartner Leistungsempfänger im Sinne § 14 UStG | **Lieferstelle**

Herrn Max Mustermann, Musterstraße 28, 51427 Bergisch Gladbach

Produkt	Zeitraum	Tage	Verbrauch	Netobetrag	Umsatzsteuer	Bruttobetrag
Erdgas	04.06.17 - 03.06.18	365	17.506 kWh	875,26 €	166,30 €	1.041,56 €
Strom	04.06.17 - 03.06.18	365	3.205 kWh	778,08 €	147,84 €	925,92 €
Wasser	04.06.17 - 03.06.18	365	134 m³	400,76 €	28,05 €	428,81 €
Zustatzleistungen	04.06.17 - 03.06.18	365	--	-25,20 €	--	-29,99 €
Rechnungsbetrag				2.028,90 €	337,40 €	2.366,30 €

abzüglich gezahlter Abschläge | **verbleibender Residualbetrag** | **1,30 €**

Produkt	Zeitraum	Verbrauch
Erdgas	01.06.17 - 03.06.18	27.666 kWh
Strom	01.06.17 - 03.06.18	5.224 kWh
Wasser	01.06.17 - 03.06.18	156 m³

Anforderungs-Nr.	Bruttobetrag in €	bereits bezahlt in €
28.07.2019	216,00	
28.08.2019	216,00	
28.09.2019	216,00	
01.10.2019	216,00	
28.11.2019	216,00	
29.12.2019	216,00	
28.01.2020	216,00	
28.02.2020	216,00	
29.03.2020	216,00	
28.04.2020	216,00	
30.05.2020	216,00	
Summe	2.376,00	

Zahlungsweg / Pre-Notification

Zahlungsweg: SEPA-Lastschrift
 Gläubiger-ID: DE00 0000000000000000
 Mandat: 00000000000000000000

Fällige Beträge / monatliche Abschlagszahlungen ziehen wir zu den angegebenen Terminen von folgendem Konto ein. Bitte geben Sie die Zahlungsinformationen gegenüberfalls an den Kontoinhaber weiter.

Bank: Kreitzparkasse Köln
 BIC: COKDE33XXX
 IBAN: ****-*****0000

Aus Datenschutzgründen filtern wir Ihnen nur die letzten vier Stellen ihrer IBAN auf.

Bitte wenden!

BELKAW GmbH, Hermann-Löns-Str. 131, 51469 Bergisch Gladbach

Zusammenfassung

Teil 2: Ihre Rechnung – Detailansicht

3. Zusatzleistungen

00000000
Ihre Abrechnung / 000000000000
04. Juni 2019
7/14

BELKAW

Ihre Abrechnung - Detailansicht versorgungsübergreifende Zusatzleistungen

Berechnung Ihrer Zusatzleistungen				
Vertrag / Option	Zeitraum	Tage	Preis netto in €/Jahr	Nettoabzug in €
Online-Option Virtual	04.06.19 - 31.12.19	211	-12,00	-7,28
Heimnetz-Option	04.06.19 - 31.12.19	211	0,00	0,00
Day-Virtual	04.06.19 - 31.12.19	211	-12,00	-7,28
Online-Option Virtual	01.01.19 - 31.03.19	90	0,00	0,00
Heimnetz-Option	01.01.19 - 31.03.19	90	-12,00	-3,11
Day-Virtual	01.01.19 - 31.03.19	90	0,00	0,00
Online-Option Virtual	01.04.19 - 31.05.19	64	-12,00	-2,11
Heimnetz-Option	01.04.19 - 31.05.19	64	0,00	0,00
Day-Virtual	01.04.19 - 31.05.19	64	-12,00	-2,11
Summe			-12,00	-2,21
Nettoabzug Zusatzleistungen				
-2,21				
Umsatzsteuer 19% (ab 04.06.19 - 04.12.19)				
-4,79				
Rechnungsabzug Zusatzleistungen				
-23,98				

Zusatzleistungen

1. Verbrauch

Kundennummer 000000000
betreff Ihre Abrechnung / 000000000000
Datum 04. Juni 2019
Seite 5/14

BELKAW

Ihre Abrechnung - Detailansicht Stromabrechnung

Berechnung Ihres Stromverbrauchs									
Zähler	ZV	Zeitraum	Tage	Ableseung	Zählerstand (kWh)	Differenz	Zähler	Verbrauch	Netto
				ca/m ³	bei	bei		kWh	in kWh
000000000000	01	04.06.19 - 31.12.19	211	03	11.845	13.068	1.923	1	1.923
		01.01.19 - 31.03.19	90	14	13.588	14.519	951	1	951
		01.04.19 - 03.05.19	64	01	14.019	14.950	931	1	931
Summe NZ									3.205

1) Zähler: 01 = Total (NZ)
2) Grund der Ableseung: 14 = Messwert gemittelt bei Regenzeit, 01 = Turmbauweise
3) Ist die Ableseung: 14 = manuelle Schätzung - 04/01 = Ableseung durch EVU, 04/01 = Schätzung durch EVU
4) Differenz: 03/01: Der Zählerstand ist ein gleichförmiger Faktor. Dieser wird für die Bestimmung des durchschnittlichen Verbrauches benötigt.
5) Verbrauch: Der durchschnittliche Verbrauch berechnet sich aus: Zählerstandsumme / Zählertage

Berechnung Ihres Arbeitspreises				
Vertrag / Option	Zeitraum	Verbrauch	Preis netto in ct/kWh	Nettoabzug in €
FairRegio Strom plus	04.06.19 - 31.12.19	1.923	20,24	389,27
Konstant 2019 NL-Cydon	04.06.19 - 31.12.19	1.923	0,00	0,00
FairRegio Strom plus	01.01.19 - 31.03.19	951	20,24	192,45
Konstant 2019 NL-Cydon	01.01.19 - 31.03.19	951	0,00	0,00
FairRegio Strom plus	01.04.19 - 03.05.19	931	21,14	197,97
Summe Arbeitspreis				679,69

Berechnung Ihres Grundpreises					
Vertrag / Option	Zeitraum	Tage	Menge	Preis netto in €/Jahr/Menge	Nettoabzug in €
FairRegio Strom plus	04.06.19 - 31.12.19	211	1	123,19	71,56
FairRegio Strom plus	01.01.19 - 31.03.19	90	1	123,19	30,52
FairRegio Strom plus	01.04.19 - 03.05.19	64	1	138,79	24,33
Summe Grundpreis					126,41

Berechnung Ihres Grundpreises					
Vertrag / Option	Zeitraum	Tage	Menge	Preis netto in €/Jahr/Menge	Nettoabzug in €
Zählerpreis Standard-Zähler oder eME	01.04.19 - 03.05.19	64	1	15,33	1,83
Summe Grundpreis					1,83

Nettoabzug Stromverförmigung 778,08
Umsatzsteuer 19% (ab 04.06.19 - 03.12.19) 147,84
Rechnungsabzug Strom 145,86

Bitte wenden!

BELKAW GmbH, Hermann-Löns-Str. 131, 51469 Bergisch Gladbach

Stromabrechnung

2. Vertrag/Option, Preise

1. Ihr Verbrauch

Sie wundern sich, dass Ihr Verbrauch in viele kleinere Zeitabschnitte aufgeteilt ist? Diese zeitlichen Abgrenzungen kommen zustande, wenn sich Ihr Tarif oder der Preis ändert (z. B. aufgrund einer Preis- oder Steuererhöhung). Oder wenn Sie uns im Laufe des Abrechnungsjahres einen oder mehrere Zählerstände mitgeteilt haben. Zu jedem aufgeführten Zählerstand finden Sie eine Information darüber, warum und wie er abgelesen wurde. Ablesegrund und Ableseart werden dann im „Kleingedruckten“ genau erklärt. Sie sehen, es wird alles ganz genau erfasst.

2. Vertrag/Option, Grundpreis und Arbeitspreis

Der Strom-, Erdgas- oder Wasserpreis setzt sich in der Regel aus einem Grundpreis und einem Arbeitspreis zusammen. Zusätzlich gibt es bei Strom noch den Zählerpreis. Der Grund- und Zählerpreis werden pro Monat oder Jahr berechnet. Sie sind verbrauchsunabhängig und beinhalten die Kosten für Zähler, Anschluss, Abrechnung und Verbrauchsmessung. Der Arbeitspreis wird in Cent pro Kilowattstunde (ct/kWh) berechnet und mit Ihrem Verbrauch multipliziert – diese Kosten sind also von Ihrem individuellen Verbrauchsverhalten abhängig. Der Mengenpreis für Wasser wird in Euro pro Kubikmeter (€/m³) berechnet.

3. Zusatzleistungen

Sie haben sich für einen unserer Rahmenverträge (z. B. FairRegio Strom plus) entschieden? Dann sehen Sie hier Ihre gebuchten Optionen oder Zusatzleistungen. Und auch was sie kosten oder wie viel Sie dadurch sparen.

Teil 3: Ihre Rechnung – Abschlagsdaten

In den **Abschlagsdaten** ist aufgelistet, welche Abschläge Sie im Abrechnungsjahr gezahlt haben und welchen Abschlag Sie im nächsten Abrechnungsjahr zahlen werden.

Wie bestimmen wir Ihren neuen Abschlag?

Zunächst ermitteln wir Ihre zu erwartenden Energiekosten für das kommende Abrechnungsjahr. Hierfür nutzen wir Ihren voraussichtlichen Jahresverbrauch sowie die gültigen Energiepreise. Die Summe teilen wir gleichmäßig auf das folgende Abrechnungsjahr auf.

Sie zahlen dann in einem ganzen Abrechnungsjahr elf Abschläge. Danach erhalten Sie Ihre Jahresabrechnung. Im optimalen Fall decken Ihre gezahlten Abschläge den Rechnungsbetrag. Weicht Ihr tatsächlicher Verbrauch im Laufe des Abrechnungsjahres vom prognostizierten Verbrauch ab, weist Ihre Jahresabrechnung ein Guthaben oder eine Nachforderung aus. Guthaben oder Nachforderungen können auch durch Preisänderungen oder Vertragswechsel bedingt sein.



Gut zu wissen:

Ergibt die Jahresabrechnung ein Guthaben, wird es automatisch an Sie ausgezahlt – es sei denn, uns liegt keine Bankverbindung von Ihnen vor. Dann verbleibt das Guthaben auf Ihrem Kundenkonto der BELKAW. Eine Verrechnung des Guthabens erfolgt nur, wenn Sie einen offenen fälligen Abschlag oder einen offenen Rechnungsbetrag nicht beglichen haben. Dann wird ein Teil des Guthabenbetrages mit dieser ausstehenden Forderung verrechnet.

Abschlagsplan

Kundennummer: 00000000
Betreff: Ihre Abrechnung / 000000000000
Datum: 04. Juni 2019
Seite: 8/14

BELKAW

Ihre Abrechnung - Abschlagsdaten

Nachweis Ihrer gezahlten Abschläge im Abrechnungszeitraum (26.01.18-26.01.19)			
Versorgungsart	Nettobetrag in €	Umsatzsteuer in €	Bruttobetrag in €
Erdgas	924,37	19%	175,63
Strom	674,79	19%	128,21
Wasser	431,78	7%	30,22
Summe	2.030,94	334,06	2.365,00

Berechnung Ihres neuen Abschlags			
Versorgungsart	Nettobetrag in €	Umsatzsteuer in €	Bruttobetrag in €
Erdgas	78,15	19%	14,85
Strom	70,59	19%	13,41
Wasser	36,45	7%	2,56
Summe	185,19	30,81	216,00

Ihr Abschlagsplan		Zahlweise / Pre-Notification	
Anforderungs-Nr.	000000000000.00.00.0	Zahlweise	SEPA-Lastschrift
Abschlag fällig am	Bruttobetrag in €	Guthabiger-ID	DE00 0000000000000000
28.07.2019	216,00	Mandate	0000000000000000000000
28.08.2019	216,00	Fällige Beträge / monatliche Abschlagszahlungen ziehen wir zu den angegebenen Terminen von folgendem Konto ein. Bitte geben Sie die Zahlungsinformationen gegebenenfalls an den Kontoinhaber weiter.	
28.09.2019	216,00	Bank	Kreissparkasse Köln
01.10.2019	216,00	BIC	COKSD33XXX
28.11.2019	216,00	IBAN	*****10000
29.12.2019	216,00	Aus Datenschutzgründen führen wir Ihnen nur die letzten vier Stellen Ihrer IBAN auf.	
28.01.2020	216,00		
28.02.2020	216,00		
29.03.2020	216,00		
28.04.2020	216,00		
30.05.2020	216,00		
Summe	2.376,00		

Teil 4: Ihre Rechnung – Informationsteil

Die Informationspflicht für die Angaben in diesem Teil wurde überwiegend vom Gesetzgeber festgelegt, wie z. B. der Ausweis der Netzentgelte oder die Stromkennzeichnung. Denn für Sie als Verbraucher soll alles so transparent wie möglich sein.

Interessant für Sie ist der Verbrauchsvergleich. Hier sehen Sie den Verbrauch der Vorperiode, Ihren jetzigen Verbrauch und zum Vergleich den üblichen Verbrauch eines Ein-, Zwei-, Drei- oder Vierpersonenhaushaltes. Daran können Sie gut erkennen, ob Sie eher durchschnittlich, sehr viel oder wenig Energie verbrauchen.

Natürlich hängt Ihr individueller Verbrauch von vielen Dingen ab. Unsere Energieberatung hilft Ihnen bei Fragen gerne weiter.

Weiterhin finden Sie in diesem Teil der Abrechnung Informationen zu Laufzeit, Vertragsdauer oder Kündigungsfristen sowie zu den von Ihnen abgeschlossenen Optionen zum Rahmenvertrag.

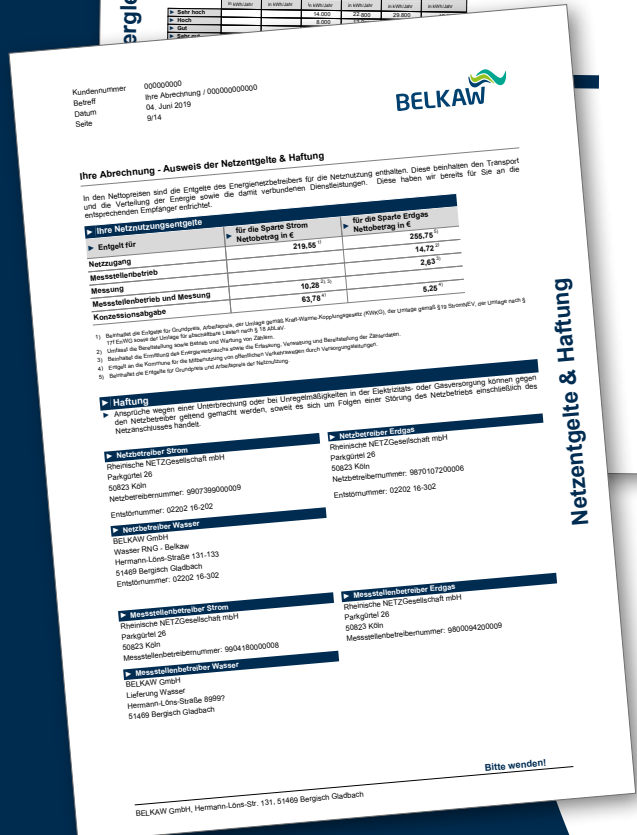
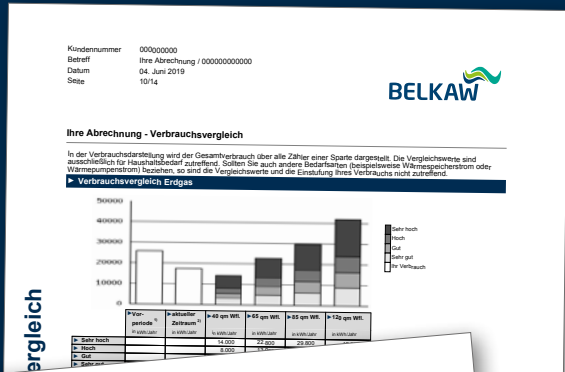

Netzentgelte & Haftung

Ihr OnlineService

Mit unserem praktischen OnlineService haben Sie Ihr Kundenkonto und Ihre Kosten stets unter Kontrolle. Denn jetzt verwalten Sie alles bequem und einfach im Internet – mit zahlreichen Funktionen und Möglichkeiten, wie z. B.

- einfache Änderung von Kundendaten
- automatisierte Überprüfung und Anpassung der Abschlagshöhe
- Überblick über den seit der letzten Abrechnung entstandenen Verbrauch und die damit verbundenen Kosten (Simulationsrechnung)
- einfache Anzeige von Rechnungen
- Übersicht über Vertrags- und Tarifsituation

und vieles mehr.



Einfach anmelden unter
www.belkaw.de/onlineservice



Gut zu wissen:

Eine sehr detaillierte und umfassende Erläuterung jeder einzelnen Rechnungsposition finden Sie auch im Internet unter www.belkaw.de

Wussten Sie schon ...

... dass der Strompreis mittlerweile zu mehr als 50 Prozent aus Steuern und Abgaben besteht? Weiterhin fallen Netznutzungsentgelte an, die mehr als 20 % des Strompreises ausmachen. Auch diese Netzkosten werden dem Stromanbieter vorgegeben. Der reine Strompreis und damit der vom Stromlieferanten beeinflussbare und im Wettbewerb stehende Anteil beträgt lediglich 25 % des gesamten Strompreises.

Anteile von Steuern und Abgaben am Strompreis

Privatkunden 3.000 kWh/Jahr (Grundversorgung)

Stand: 1. April 2020

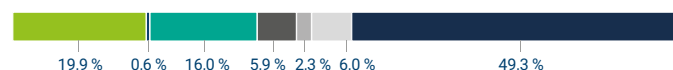

(1) Mehrbelastungen aus dem Gesetz für den Vorrang Erneuerbarer Energien (EEG)

(2) Mehrbelastungen aus dem Gesetz für den Ausbau/Erhaltung von Kraft-Wärme-Kopplung (KWK)

(3) Umlage zur Entlastung energieintensiver Industrieunternehmen nach § 19 Abs. 2 StromNEV, Offshore-Haftungsumlage gem. § 17f EnWG, Umlage für abschaltbare Lasten gem. § 18 Abs. 1 der Verordnung über Vereinbarungen zu abschaltbaren Lasten (AbLaV)

Wir sind gerne für Sie da!

Am Telefon, vor Ort in unseren KundenCentern, per E-Mail oder im Internet – wann immer Sie Fragen zu unseren Produkten haben, helfen wir Ihnen gerne weiter.

Wir freuen uns auf Sie!



Telefon: 02202 2855-800

Mo.-Fr. 7:00-20:00 Uhr, Sa. 9:00-20:00 Uhr



E-Mail: info@belkaw.de



Weitere Informationen finden Sie unter
www.belkaw.de

